

Vaade 12 - 1

1:100

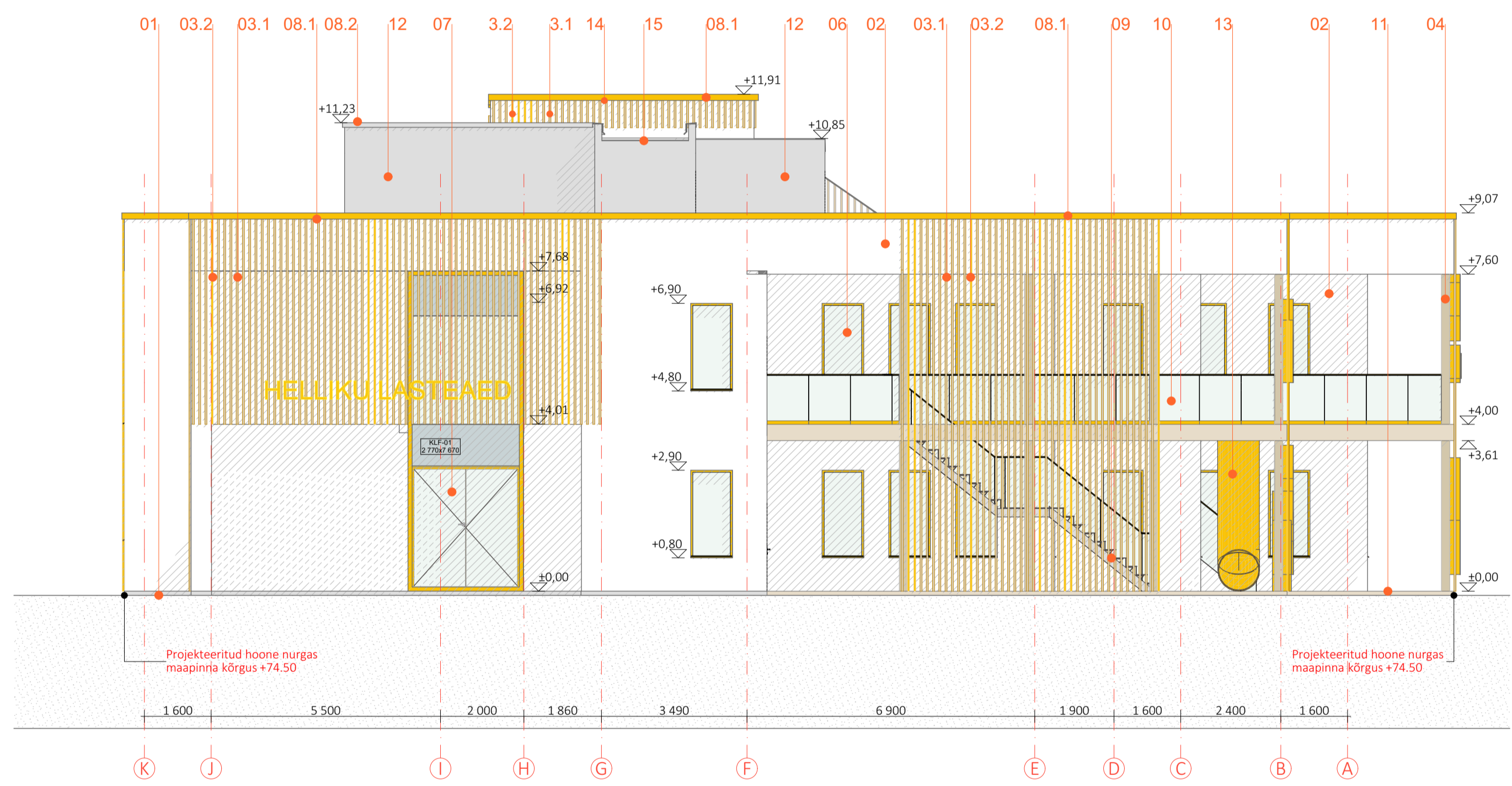

Vaade I - A

1:100

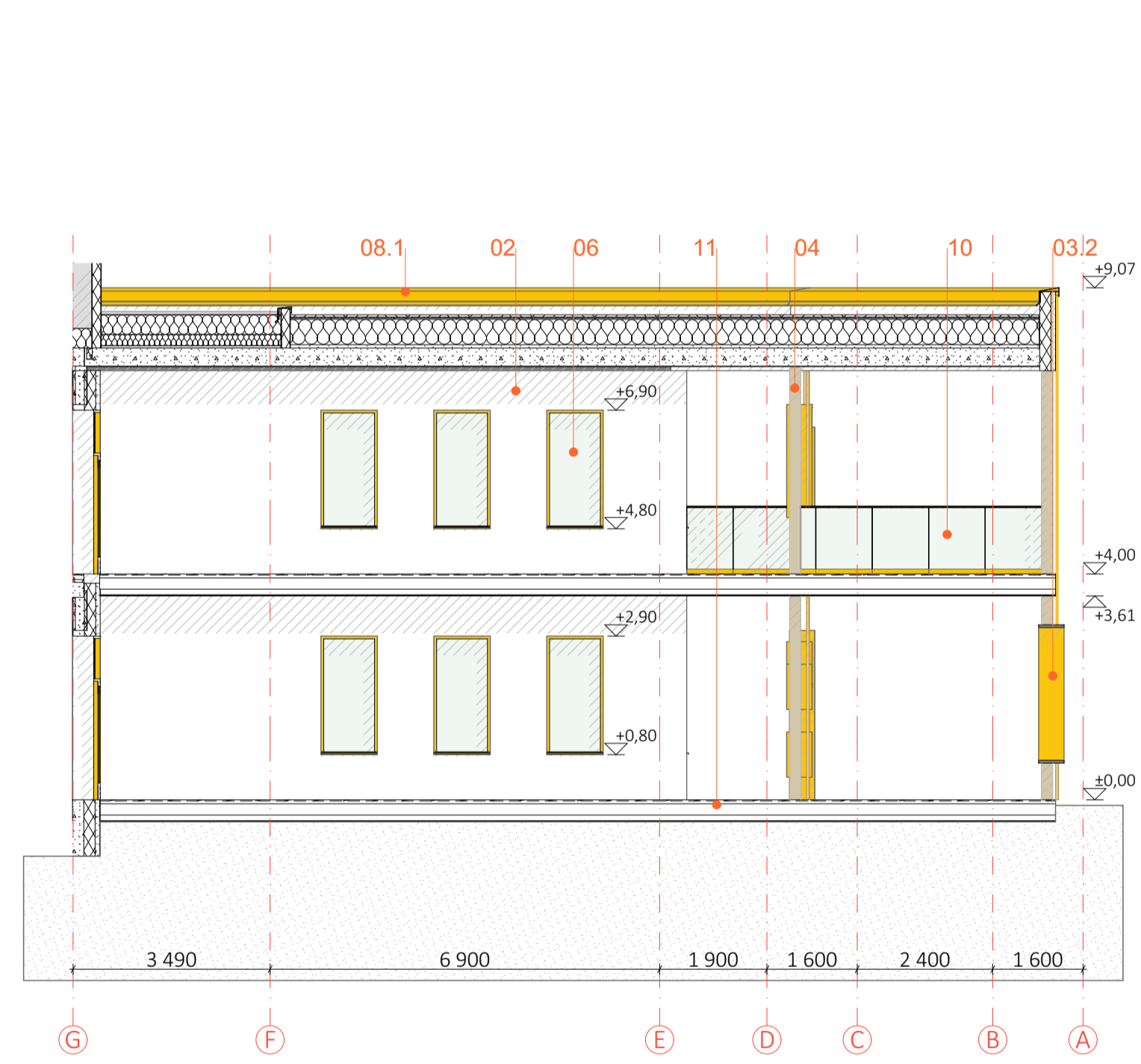

Vaade G-A

1:100

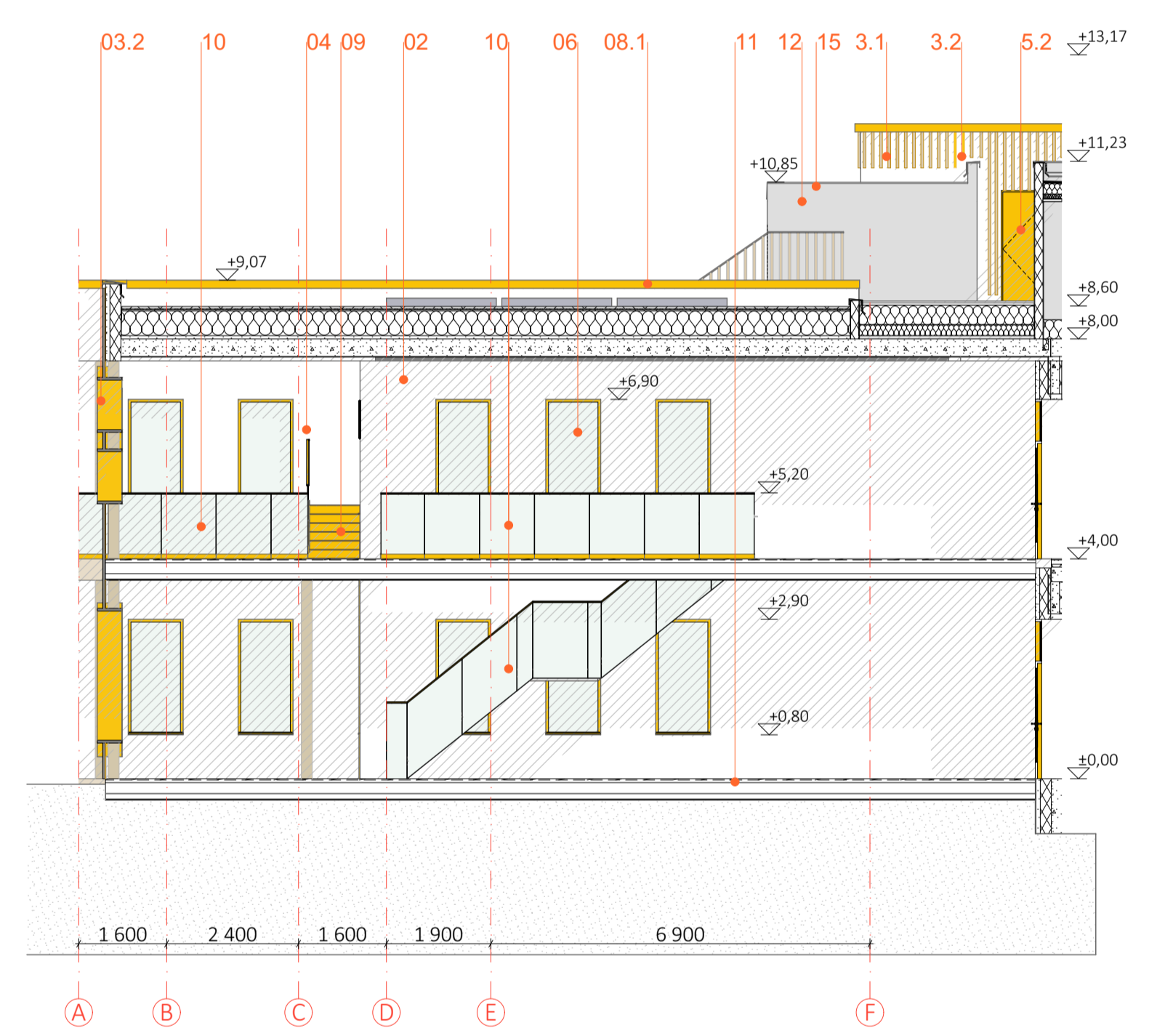

Vaade A-G

1:100

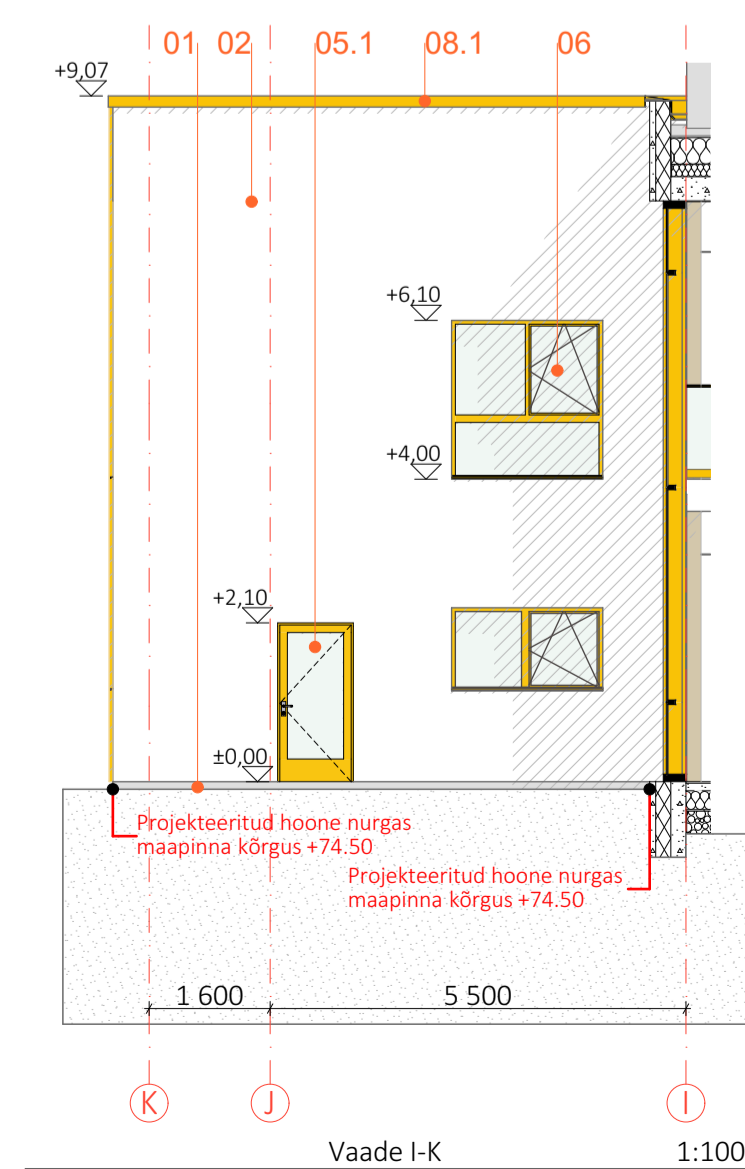

Vaade I-K

1:100

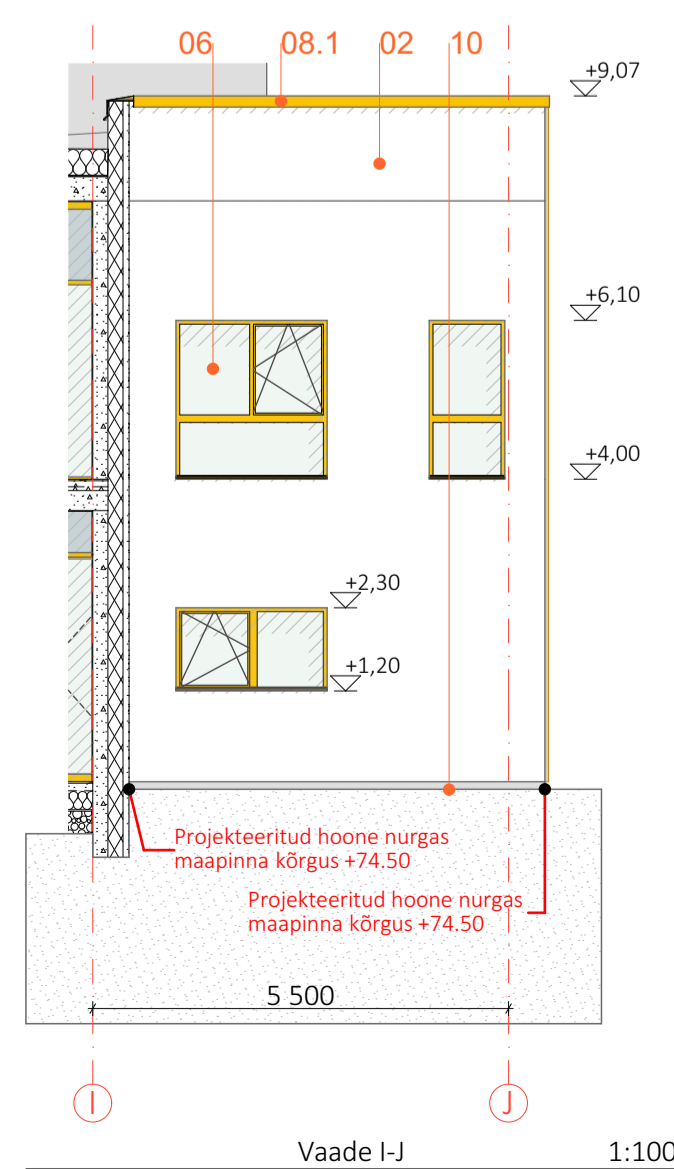

Vaade I-J

1:100

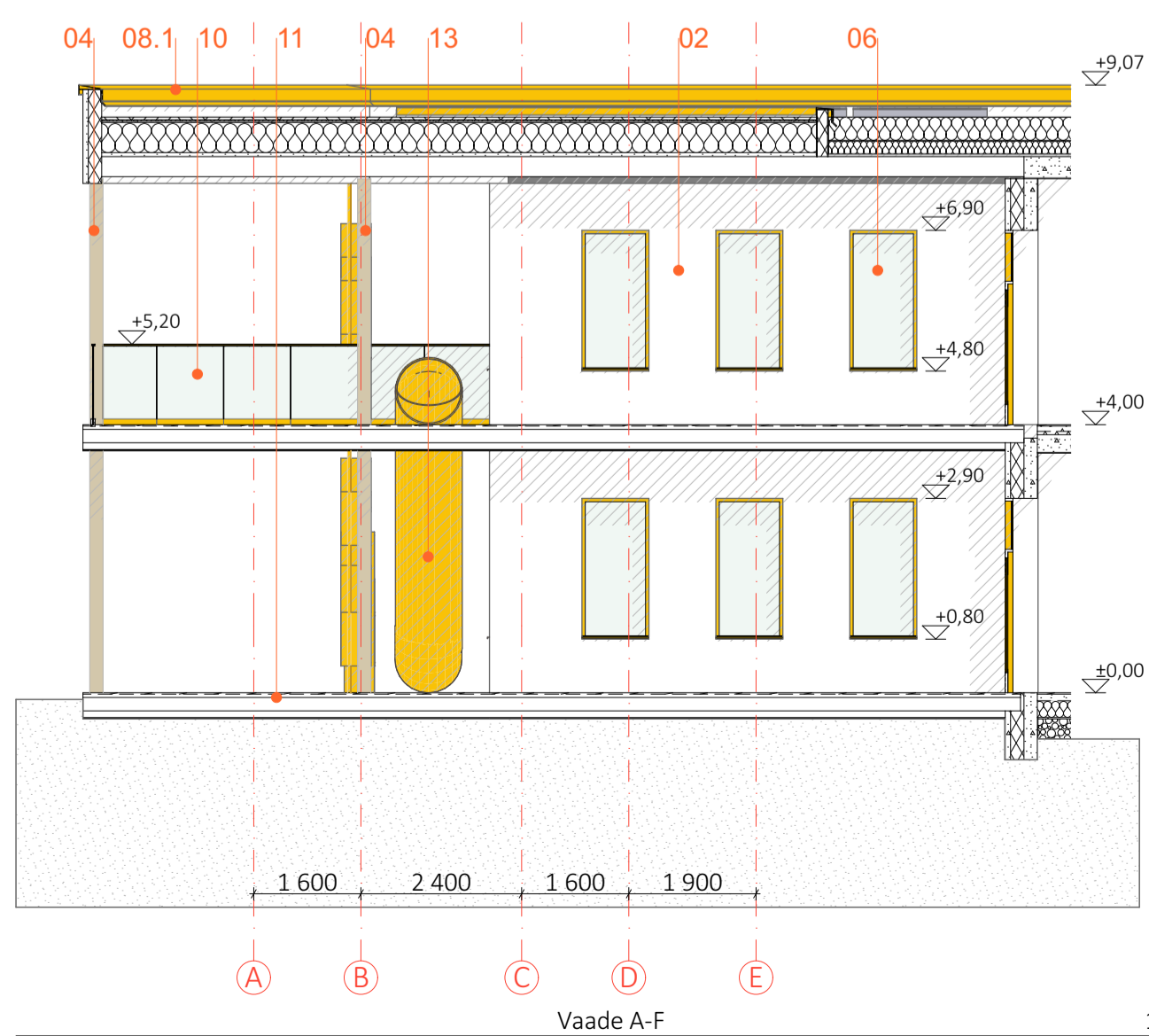

Vaade A-F

1:100

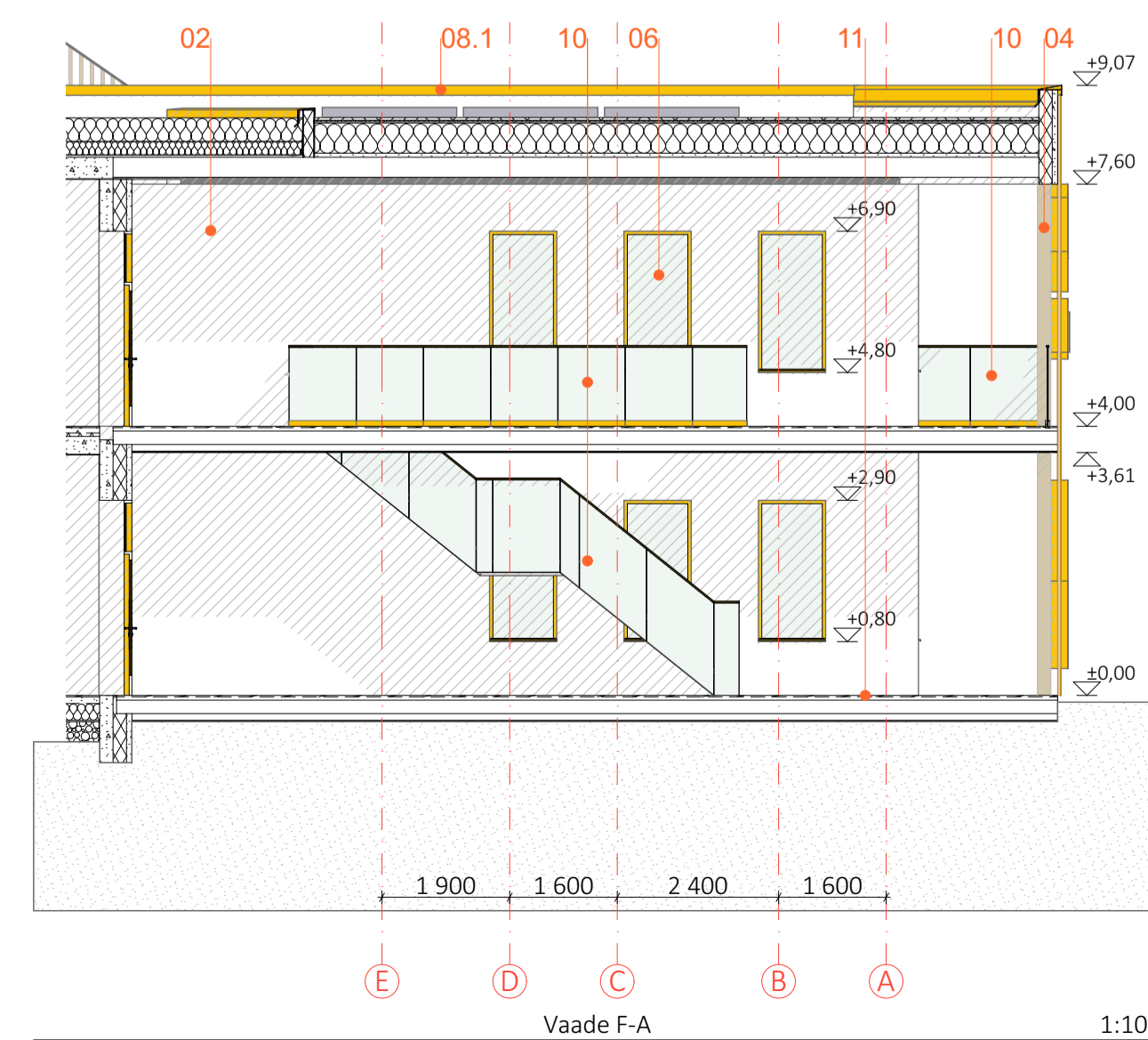

Vaade F-A

1:100

- 01. Sokkel- Sile betoon vormipind
- 02. Betonist sandwich paneel kaetud AB Universal Färg betoonivärviga. Caparoli toonikaardil
- 03. Päkesevarjestus - puitribistik kahes toonis.
 - 03.1 Sügavimmutatud puit, naturaalne toon.
 - 03.2 Kollane, caparol toonikaardilt Palazzo 350
- 04. Konstruktivne post, teras, toon RAL1015 (hele beež)
- 05. Uksed
 - 05.1 Klaasitud alumiiniumprofiiliga uksed, toon RAL1003 (kollane)
 - 05.2 Metalluks, toon RAL1003 (kollane)
 - 05.3 Metalluksluuk, toon RAL7004 (hele hall)
- 06. Aknad - Puitalumiiniumaknad, toon väljast - RAL1003 (kollane), seest - naturaalne puit.
- 07. Klaasfassaad, alumiiniumprofiil, toon RAL1003 (kollane)
- 08. Parapetiplekk
 - 08.1 RAL1003 (kollane)
 - 08.2 RAL7004 (hele hall)
- 09. Välis terasstapp, toon - RAL7004 (hele hall), astmed - pesubetoon, toon - kollane
- 10. TK Klaaspiirded, kasipuu metallist, toon RAL1003 (kollane)
- 11. Terrass, termopuit, toon naturaalne
- 12. Tehnoruumi tunnel, teras sandwich-paneel, katuseviimistlusega samas toonis
- 13. PVC liumägi, toon - kollane
- 14. Fassaadi restid, toon RAL7004 (hele hall)
- 15. Vihmaveearavoolu süsteem, toon RAL7004 (hele hall)

Märkused:

1. Kõik muudatused tuleb kooskõlastada Arhitektiga!
2. Käesoleva joonis tühistab kõik sama joonisnumbriga varasema kuupäevaga joonised.
3. Kõik mõõdud ja kõrgusmärgid kontrollida ehitusel!
4. Joonist käsitleda koos arhitektuurse osa mistahes jooniste, seletuskirja ja spetsifikatsioonidega. Vastuolu ilmnemisel käesoleva joonise ning arhitektuurse või mistahes muu projekti osa jooniste, spetsifikatsioonide või seletuskirja vahel tuleb kohehelst teavitada Projekteerijat või Projekti juhti.

| | | |
|--|---|---|
| v01 | - | - |
| Version: | Teostaja kirjeldus | Kuupäev: |
| PROJEKTI BÜROO Projektbüroo OÜ Reg.nr: 14426010 MTR.nr: EPP04195 Tel.nr: +372 53 682 678 e-mail: info@projektiburoo.ee | | Joonis: Vaated Vastutav arhitekt: Jane Teresk (allkirjastatud digitaalselt) |
| Töö nr: | 2213 | AR-6-03_v01 |
| Stadium: | EP | Mõõtkaava: 1:100 |
| Address: | Aardla tn 138, Tartu linn, 79505.005:0013 | Kuupäev: 23.09.2022 |
| Arhitekt: | Sandra Jämsner (allkirjastatud digitaalselt) | |