

Vaade 1 - 12 (Ribistiku taha)

1:100

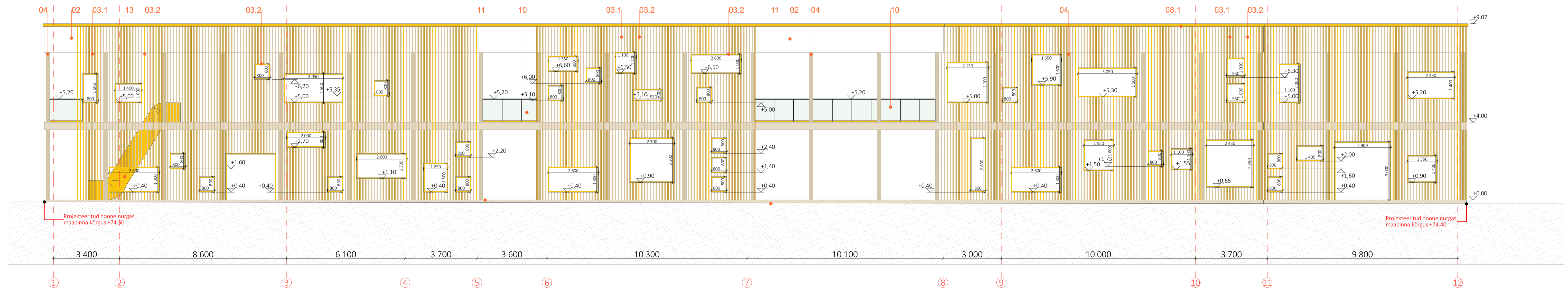

Vaade 1 - 12 (Topelt fassaadi ribistiku vaade)

1:100

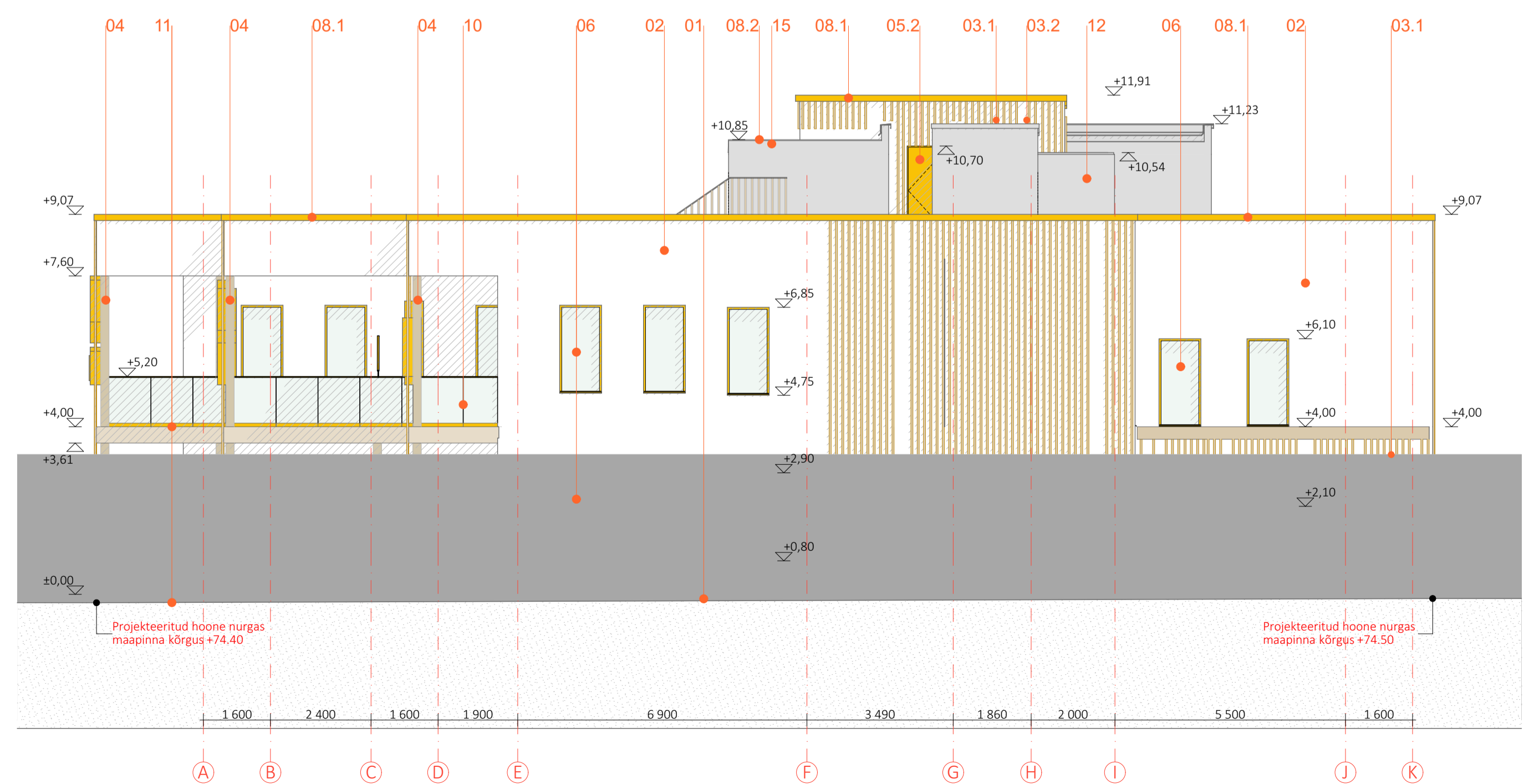

Vaade A - K

1:100

01. Sokkel- Sile betoon vormipind
02. Betonist sandwich paneel kaetud AB Universal Färg betoonivärviga. Caparoli toonikaardil
03. Päikesearvestus - puitribistik kahes toonis.
  - 03.1 Sügavimmutatud puit, naturaalne toon.
  - 03.2 Kollane, caparol toonikaardilt Palazzo 350
04. Konstruktivne post, teras, toon RAL1015 (hele beež)
05. Uksed
  - 05.1 Klaasitud alumiiniumprofiiliga uksed, toon RAL1003 (kollane)
  - 05.2 Metalluks, toon RAL1003 (kollane)
  - 05.3 Metalluksiluuk, toon RAL7004 (hele hall)
06. Aknad - Puitalumiiniumaknad, toon väljast - RAL1003 (kollane), seest - naturaalne puit.
07. Klaasfassaad, alumiiniumprofiil, toon RAL1003 (kollane)
08. Parapetiplekk
  - 08.1 RAL1003 (kollane)
  - 08.2 RAL7004 (hele hall)
09. Välis terasrapp, toon - RAL7004 (hele hall), astmed - pesubetoon, toon - kollane
10. TK Klaaspiirded, kasipuu metallist, toon RAL1003 (kollane)
11. Terras, termpuit, toon naturaalne
12. Tehnoruumi tunnel, teras sandwich-paneel, katuseviimistlusega samas toonis
13. PVC liumägi, toon - kollane
14. Fassaadi restid, toon RAL7004 (hele hall)
15. Vihmaveearavoolu süsteem, toon RAL7004 (hele hall)

Märkused:  
 1. Kõik muudatused tuleb kooskõlastada Arhitektiga!  
 2. Käesolev joonis tähistab kõik sama joonisnumbriga varasema kuupäevaga joonised.  
 3. Kõik mõõdud ja kõrgusmargid kontrollida ehitusel!  
 4. Joonist käsitleda koos arhitektuurse osa mistahes joonisest, seletuskirja ja spetsifikatsioonidega. Vastuolu ilmnenel käesoleva joonise ning arhitektuurse või mistahes muu projekti osa joonisest, spetsifikatsioonide või seletuskirja vahel tuleb kohe selgitada Projektiteijat või Projektijuhti.

v01	-	-
Version:	Teostaja kirjeldus	Kuupäev:
<b>PROJEKTI BÜROO</b> Projektbüroo OÜ Reg.nr: 14426010 MTR.nr: EPP04185 Tel.nr: +372 53 682 478 e-mail: info@projektiburoo.ee		Joonis: <b>Vaated</b> Vastutav arhitekt: <b>Jane Teresk</b> (allkirjastatud digitaalselt)
Töö nr:	2213	AR-6-02_v01
Stadium:	EP	Mõõtkava: 1:100
Projekt:	Tartu lasteaed Helik	Kuupäev: 23.09.2022
Address:	Aardla tn 138, Tartu linn, 79505.005-0013	Arhitekt: <b>Sandra Jasner</b> (allkirjastatud digitaalselt)