

**Asendiplaan**  
**Tartu linn, Ujula põik 4 // 6 // 8**  
**1 : 1000**

Pos 1: hoone, millele määratakse aadressiks Ujula põik 4;  
Pos 2: hoone, millele määratakse aadressiks Ujula põik 6;  
Pos 3: hoone, millele määratakse aadressiks Ujula põik 8.

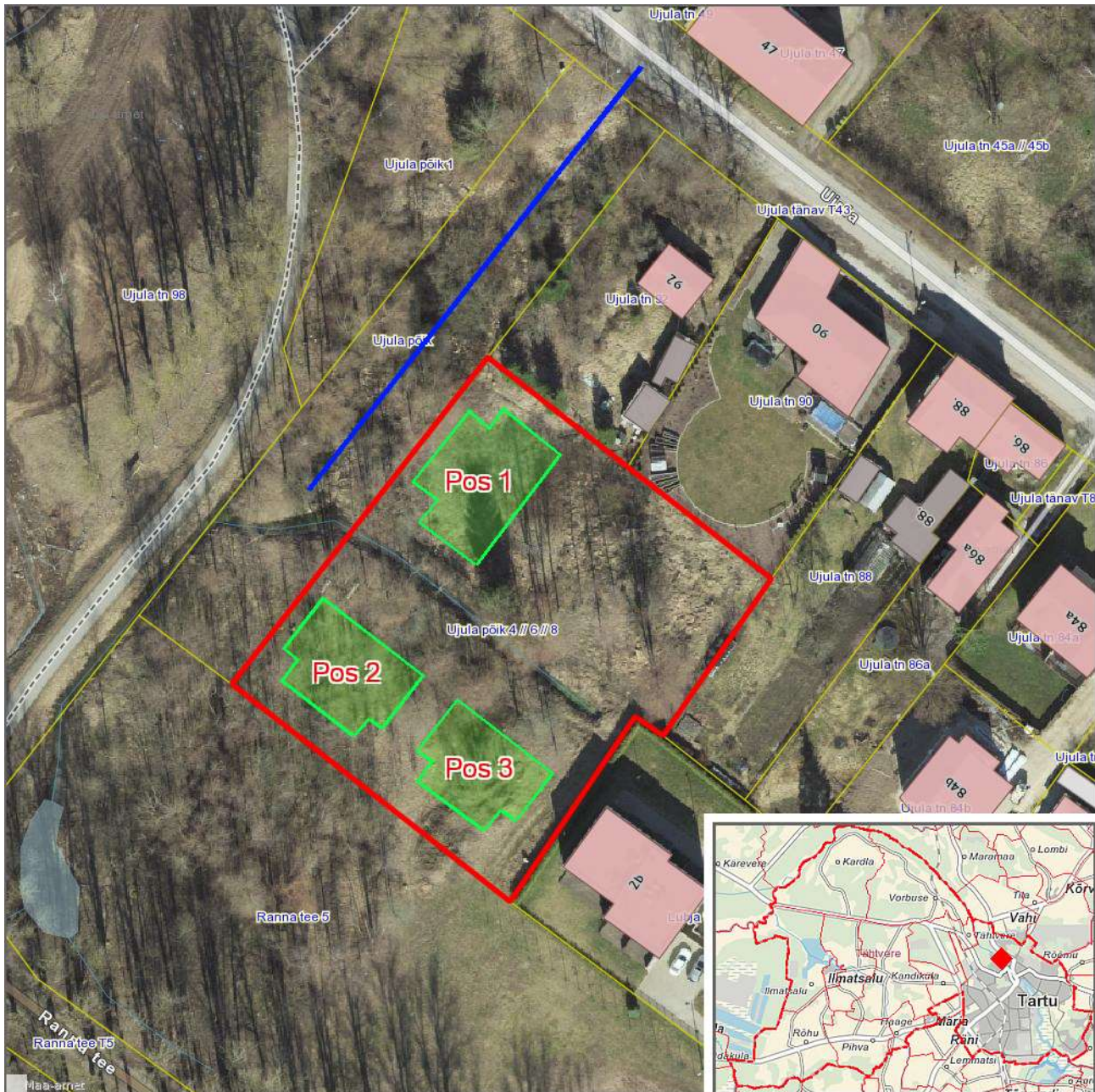

**Leppemärgid**

- Krundi piir
- Püstitatava hoone ligikaudne asukoht
- Ujula põik

Koostas: **Taavi Pedaja**  
Kuupäev: **10.09.2021**