Asendiplaan
Tartu linn, Jõe tn 7
1 : 1000

Pos 1: olemasolev üksikelamu aadressiga Jõe tn 7;
Pos 2: püstitatav üksikelamu, millele määratakse aadressiks Jõe tn 7a;
Uus katastriüksuse aadress: Jõe tn 7 // 7a.

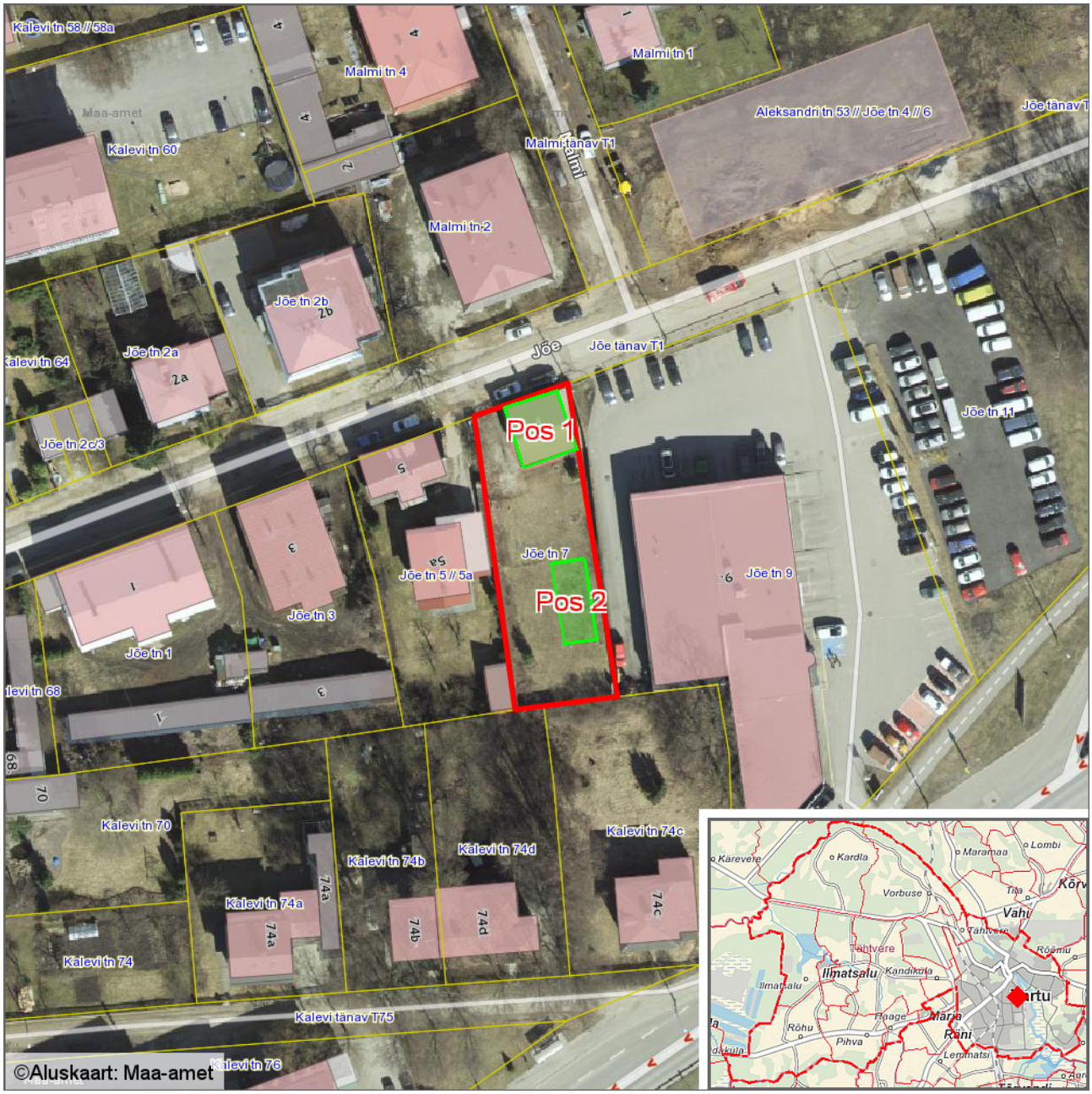

Leppemärgid

Krundi piir

hoone kontuur

Koostas: **Taavi Pedaja**
Kuupäev: **04.02.2019**