

Y=10300  
X=5000

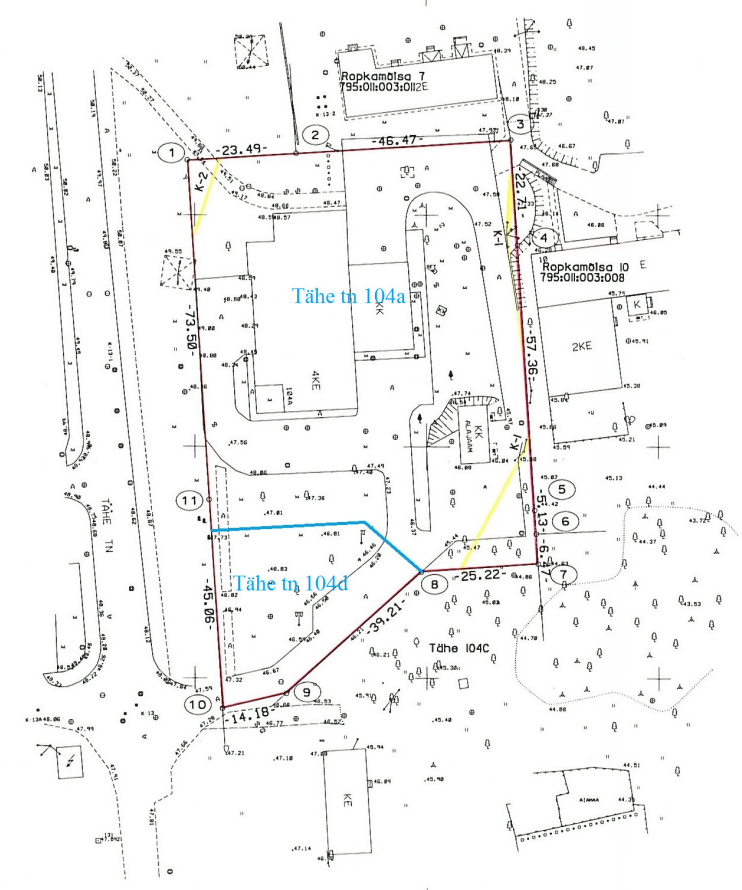

**EKSPLIKATSIOON (m<sup>2</sup>)**

Katastrilüksuse nimetus	Pindala	
	kokku	sh.ehitisi
Tähe 104a	7155	1181
sh madalpingeline kaitsevaand	288	
sh kõrgepingeline kaitsevaand	1354	

- LEPPEMÄRGID**
- katastrilüksuse piir
  - piirmärk
  - piiripunkt (looduses tähistamata)
  - ③ piiripunkti number
  - K-1 madalpingeline kaitsevaand
  - K-2 kõrgepingeline kaitsevaand
  - jagamise piir

**KATASTRILÜKSUSE JAGAMISPLAAN** MÕÖTKAVA 1:1000

Maakond: *Tartu* Linn: *Tartu*  
 Linnosa: *Ropka tööstusrajoon*

Katastrilüksuse nimi/aadress: *Tähe 104a*

Katastrilüksuse moodustamise õiguslik alus:  
*Omaniku avaldus 11.09.2002*

Möödlstamise aeg: *15.05.02* Katastrilkaardi number:  
 Koostamise aeg: *14.08.02* *76A14*

Möödlstaja: *Aleksandr Budašov* Vastutaja: *Andrus Pajula*

AS K&H, tegevusliitsents: 72 MA-k v.a. 26.09.1994.a

**PIIRIANDMETE TABEL**

Punkti nr	Koordinaadid		Sisenurk (° ' )	Joonepikkus (m)
	x	y		
1	4961.81	10348.38	89 59	23.49
2	4963.28	10371.82	180 1	46.47
3	4966.20	10418.20	90 1	22.71
4	4943.54	10419.63	179 59	57.36
5	4886.29	10423.23	179 59	5.13
6	4881.17	10423.55	180 3	6.47
7	4874.71	10423.96	90 25	25.22
8	4872.93	10398.80	217 53	39.21
9	4846.73	10369.63	151 17	14.18
10	4843.49	10355.83	80 23	45.06
11	4888.46	10353.00	180 0	73.50
I	4961.81	10348.38	89 59	

Koordinaadid Tartu kohalikus süsteemis.

Katastrilüksuse jagamisega nõus.  
 Maaomanik *Telia Eesti AS* volitatud esindaja *Jüri Lobjakas*  
 /allkiri digitaalselt/  
 Riina Jaani /allkiri digitaalselt/  
 Tartu Linnavalitsuse maakorraldusteenistuse juhataja  
 Koostas *Kersti Vahtla* /allkiri digitaalselt/



 Turu 45D tel 07/308-127 Tartu 51013 fax 07/308-123	Too nr <b>02MKI724_1</b>
	Lehti / /