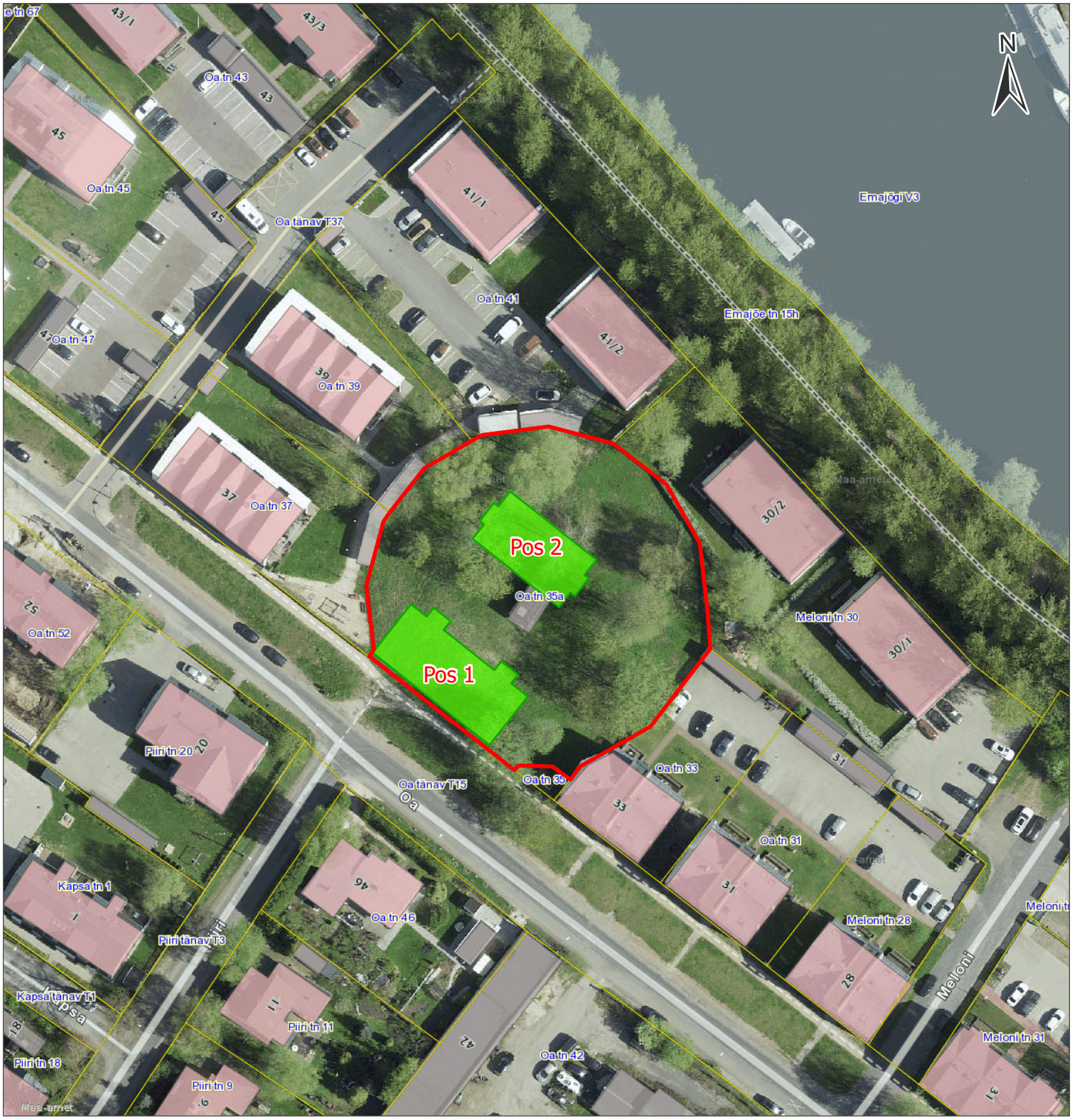

Pos 1: püstitatav korterelamu, millele määratakse aadressiks Oa tn 35a.
Pos 2: püstitatav korterelamu, millele määratakse aadressiks Oa tn 35b.
Uus katastriüksuse aadress: Oa tn 35a // 35b.

Leppemärgid:

- Püstitatav korterelamu
- Katastriüksuse piir

Asendiplaan

Tartu maakond, Tartu linn, Tartu linn, Oa tn 35a

Koostaja: Taavi Pedaja	Amet / Osakond: Tartu Linnavalitsus Arhitektuuri ja ehituse osakond geodeesia peaspetsialist

Kuupäev:	Mõõtkava:
09.04.2024	1: 1 000

TARTU