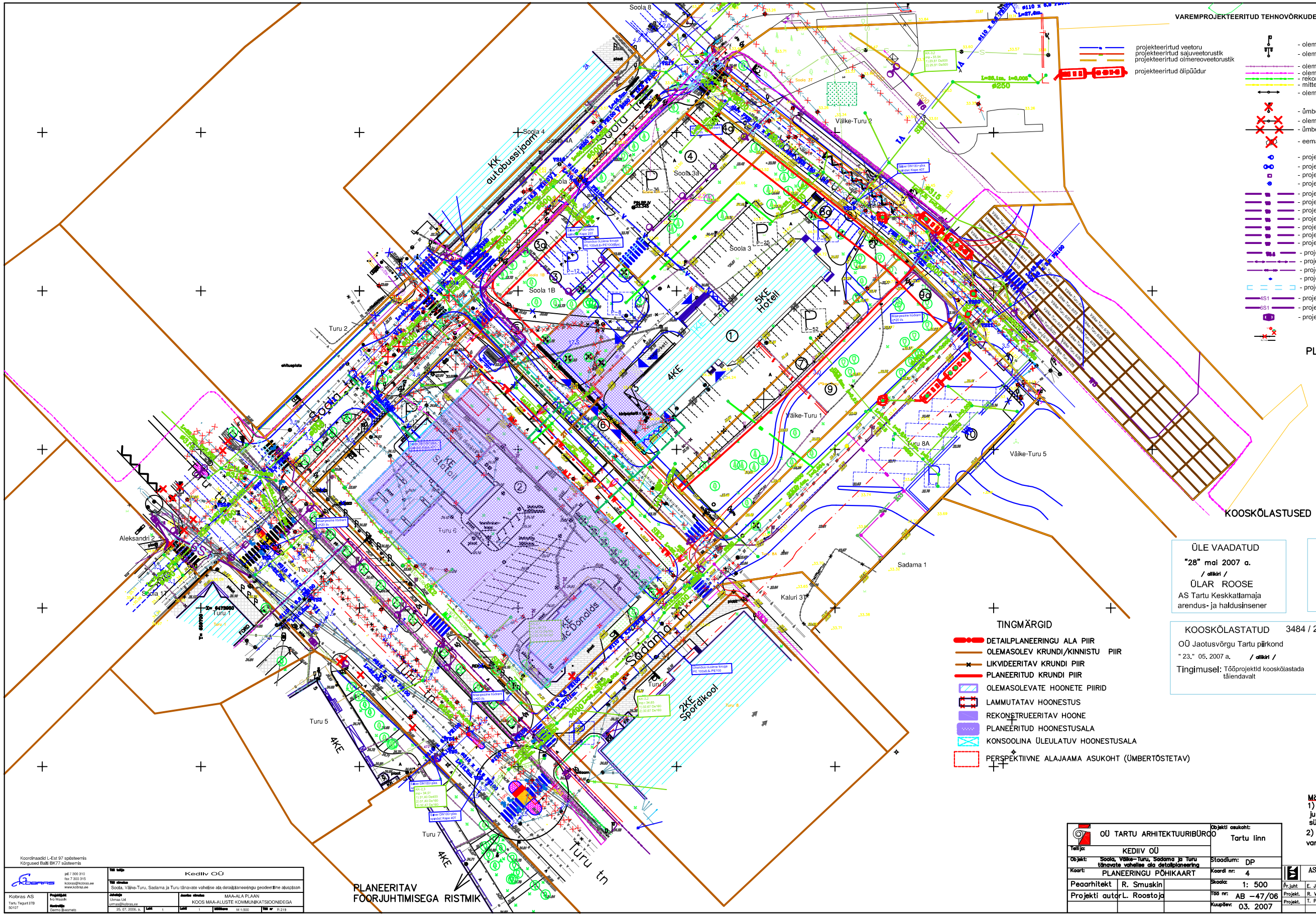

VAREMPROJEKTEERITUD TEHNOVÕRKUDE LEPPEMÄRGID

- projekteerritud veetoru
- projekteerritud sajuveetorustik
- projekteerritud olmereoveetorustik
- projekteerritud õlipüüdur
- olemasolev valgustipost ühe tänavavalgustiga
- olemasolev valgustipost kahe tänavavalgustiga
- olemasolev madalpinge maakaabelliin
- olemasolev kõrgepinge maakaabelliin
- rekonstrueeritav kõrgepinge maakaabelliin
- mittetöötav kõrgepinge maakaabelliin
- olemasolev tänavavalgustuse õhuliin
- ümbertõstetav või demonteeritav olemasolev valgustipost tänavavalgustiga
- olemasolev demonteeritav valgustipost tänavavalgustiga
- ümbertõstetav või likvideeritav olemasolev liin
- eemaldatav sidekaev
- projekteeritud valgustipost ühe tänavavalgustiga - 250 W, Na, h=10m, konsool 2,5m
- projekteeritud valgustipost kahe tänavavalgustiga - 2x 250 W, Na, h=10m, konsool 2,5m
- projekteeritud valgusti - 250 W, metallhalogenid
- projekteeritud valgustipost ühe tänavavalgustiga -70 W, Na, h=5m, ilma konsoolita
- projekteeritud 0,4 kV tänavavalgustite toitelliin "W1" - 1 kaabel (paigaldab Töövõtja)
- projekteeritud 0,4 kV tänavavalgustite toitelliin "W2" - 1 kaabel (paigaldab Töövõtja)
- projekteeritud 0,4 kV tänavavalgustite toitelliin "W3" - 1 kaabel (paigaldab Töövõtja)
- projekteeritud 0,4 kV tänavavalgustite toitelliin "W4" - 1 kaabel (paigaldab Töövõtja)
- projekteeritud 0,4 kV tänavavalgustite toitelliin "W5" - 1 kaabel (paigaldab Töövõtja)
- projekteeritud 0,4 kV jõuluvalgustite toitelliin "W6" - 1 kaabel (paigaldab Töövõtja)
- projekteeritud 0,4 kV jõuluvalgustite toitelliin "W7" - 1 kaabel (paigaldab Töövõtja)
- projekteeritud 0,4 kV jõuluvalgustite toitelliin "VV1,1" - 1 kaabel (paigaldab Töövõtja)
- projekteeritud 0,4 kV toitelliin - 1 kaabel (paigaldab Töövõtja)
- projekteeritud ümbertõstetav kõrgepinge maakaabelliin - 1 kaabel (paigaldab Töövõtja)
- projekteeritud jätkumuhv
- projekteeritud maakaabelliini A-klassi kaitsetoru
- projekteeritud neljaavaline (4x Ø100 mm) sidekanalisatsioon (paigaldab Töövõtja)
- projekteeritud kuueavaline (6x Ø100 mm) sidekanalisatsioon (paigaldab Töövõtja)
- projekteeritud sidekaev (kaevu number ja tüüp täpsustatud joonisel)

PLANEERITAVATE TEHNOVÕRKUDE LEPPEMÄRGID

- PLANEERITAV VEETORUSTIK
- PLANEERITAV OLMEREOVEE KANALISATSIOON
- PLANEERITAV SAJUVEE KANALISATSIOON
- PLANEERITAV ELEKTRIKAABELLIIN
- PLANEERITAV VÄLISVALGUSTUSE KAABELLIIN
- PLANEERITAV SIDEKANALISATSIOON
- PLANEERITAV VÄLISVALGUSTI
- PLANEERITAV SOOJUSTRASS
- PLANEERITAV EL.KAABLIKAPP

TINGMÄRGID

- DETAILPLANEERINGU ALA PIIR
- OLEMASOLEV KRUNDI/KINNISTU PIIR
- LIKVIDEERITAV KRUNDI PIIR
- PLANEERITUD KRUNDI PIIR
- OLEMASOLEVATE HOONETE PIIRID
- LAMMUTATAV HOONESTUS
- REKONSTRUEERITAV HOONE
- PLANEERITUD HOONESTUSALA
- KONSOOLINA ÜLEULATUV HOONESTUSALA
- PERSPEKTIIVNE ALAJAAMA ASUKOHT (ÜMBERTÕSTETAV)

KOOSKÕLASTUSED

ÜLE VAADATUD
"28" mai 2007 a.
/ allkiri /
ÜLAR ROOSE
AS Tartu Keskkatlamaja arendus- ja haldusinsener

EG Võrguteenus
KOOSKÕLASTATUD
Nr. 23.05.2007 a.
/ allkiri /

ÜLE VAADATUD
" 23." 05. 2007 a.
Tööjoonised kooskõlastada täiendavalt
VALDUR LINTS
Ellon Ettevõtted AS
sideinsener / allkiri /

KOOSKÕLASTATUD 3484 / 2007
OÜ Jaotusvõrgu Tartu piirkond
" 23." 05. 2007 a. / allkiri /
Enn Kitsnik
juhtiv spetsialist
Tartu piirkond
Tingimusel: Tööprojektid kooskõlastada täiendavalt

AS Tartu Veevärk poolt
ÜLE VAADATUD
" 28." 05. 2007 a. nr. 427
Planeeringu realiseerimise eelduseks on piirkonna sajuvee eelvoolude rajamine
P. Pindmaa / allkiri /

Märkused:
1) Projekti geodeetilise alusplaani koostas Kobras AS juuni 2004.a. Koordinaadid on Tartu linna kohalikus süsteemis ja kõrgused BK 77 süsteemis.
2) Asendiplaanile on kantud Projektbüroo AMHOLD i poolt varem projekteeritud tehnovõrgud

OÜ TARTU ARHITEKTUURIBÜROO		Objekti asukoht: Tartu linn	
Tellija: KEDIIV OÜ			
Objekt: Soola, Väike-Turu, Sadama ja Turu tänavate vahelise ala detailplaneering		Staadium: DP	
Kaart: PLANEERINGU PÕHIKAART		Kaardi nr: 4	
Peaarhitekt	R. Smuskin	Skaala: 1: 500	
Projekti autor	L. Roostoja	Töö nr: AB –47/06	
		Kuupäev: 03. 2007	

AS KOMMUNAAL-PROJEKT
MTR nr.EP 10308058-0001 Tel (07)420 532, Fax (07)420 499
TA-015-07 GE-TV-1
Peajuht E. Järg
Projekt. R. Vals
Projekt. T. Pirn
OBJEKT: TARTU LINN
SOOLA, VÄIKE-TURU, SADAMA,TURU tn. MAA-ALA
STAAD: DP
TELLIJA: KEDIIV OÜ
ARH.NR: A-16633
JOONIS: TEHNOVÕRKUDE PLANEERING
MÕÕT: H 1:500

Koordinaadid L-Est 97 süsteemis
Kõrgused Balti BK77 süsteemis

Kobras AS Tartu, Tegur137B 50157	Projektijuht: Ivo Maizak Joonestaja: Gaemo Bassmets	Töö tellija: Kediiv OÜ Töö nimetus: Soola, Väike-Turu, Sadama ja Turu tänavate vahelise ala detailplaneeringu geodeetilise alusplaan Joonise nimetus: MAA-ALA PLAAN KOOS MAA-ALUSTE KOMMUNIKATSIOONIDEGA	
		Jahtinja: Ummas Uit ummas@kobras.ee 25. 07. 2005. a.	Lehe: 1 Lehti: 1 Mõõtkava: M 1:500 Töö nr: R 219

Kobras AS
Tartu, Tegur 137B
50157
tel 7 300 310
fax 7 300 315
kobras@kobras.ee
www.kobras.ee