Piiriettepaneku number LY1902281652
Asendiplaan

Maakond:	Tartu maakond
Omavalitsus:	Tartu linn
Asustusüksus:	Tartu linn
Lähiaadress:	Nõlvaku tn 51a
Mõõtkava:	1:5000
Ligikaudne pindala:	4966 m²

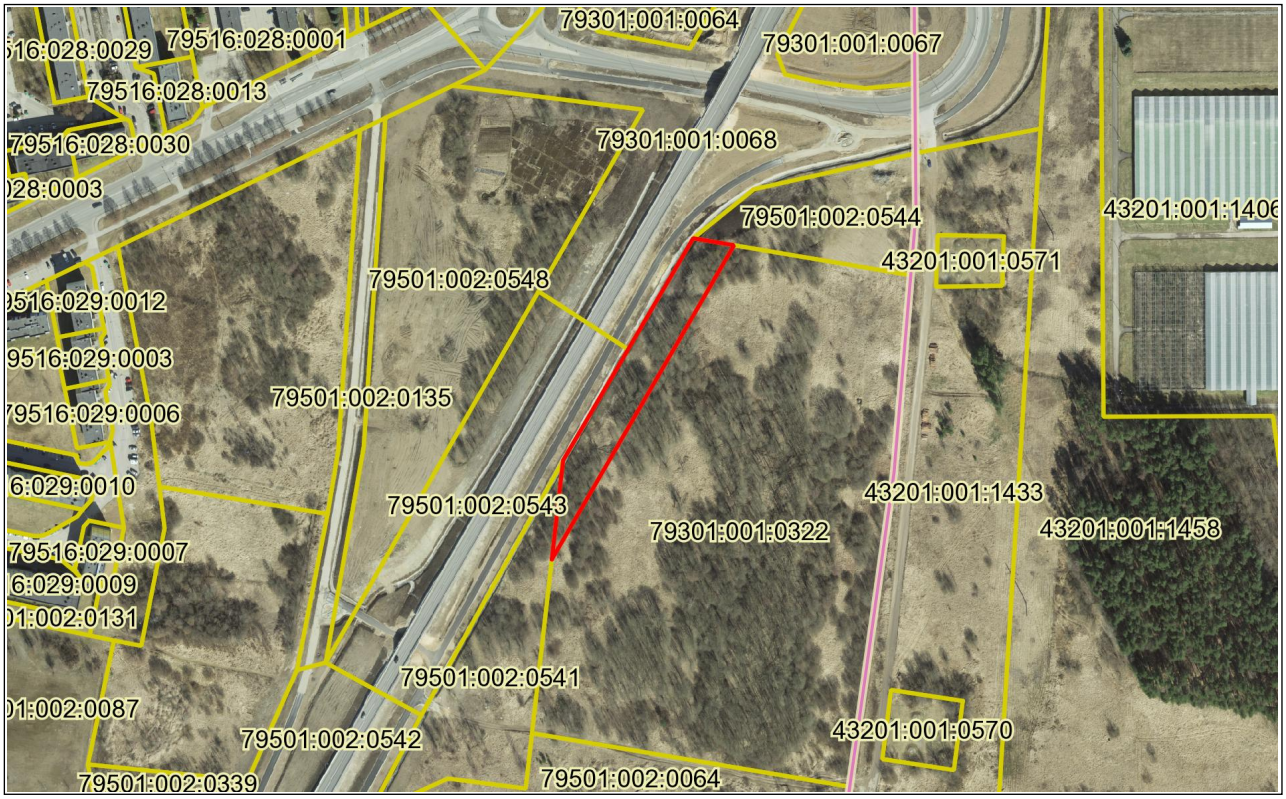

Leppemärgid

- maaüksuse piir
- registreeritud katastriüksused
- maakonna piir
- omavalitsuse piir
- riigipiir
- Eesti-Vene kontrolljoon

Koostamise aeg: 9. aprill 2019. a.

Koostaja:
Tartu Linnavalitsuse maakorraldaja Sandra Simson (allkirjastatud digitaalselt)