

Raudtee tn 22a ja Suur kaar 1 piiride muutmise skeem  
Tartu maakond  
Tartu linn  
M 1:500

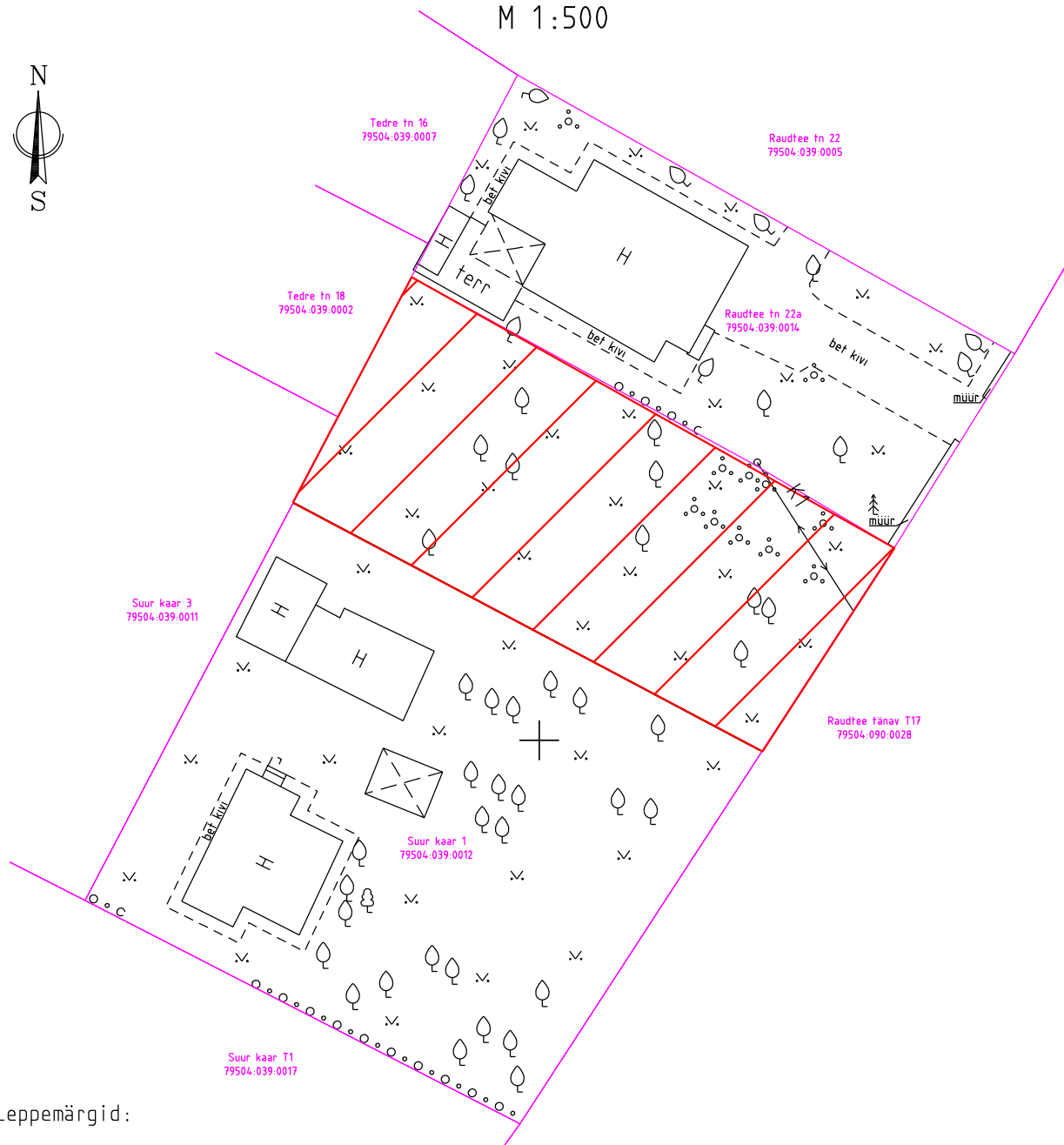

Leppemärgid:



Suur kaar 1 katastriüksuselt Raudtee tn 22a katastriüksusele liidetav ala (ca 779m<sup>2</sup>)



olemasolevate katastriüksuste piirid

Maaomanikud: Ilona Mening (Raudtee tn 22a) / allkirjastatud digitaalselt /

Heino Leppik (Suur kaar 1) / allkirjastatud digitaalselt /

Väino Leppik (Suur kaar 1) / allkirjastatud digitaalselt /

Tartu Linnavalitsuse esindaja: Riina Jaani / allkirjastatud digitaalselt /

Koostaja: GeoBaltica OÜ maamõõtja Talis Pulk / allkirjastatud digitaalselt /