

Asendiplaan
Tartu linn, Mõisavahe tn 34b
1 : 2000

Pos 1: püstitatav tervisekeskus aadressiga Mõisavahe tn 34b;
Pos 2: püstitatav "Tervisemaja", millele määratakse aadressiks Mõisavahe tn 34c;
Uus katastriüksuse aadress: Mõisavahe tn 34b // 34c.

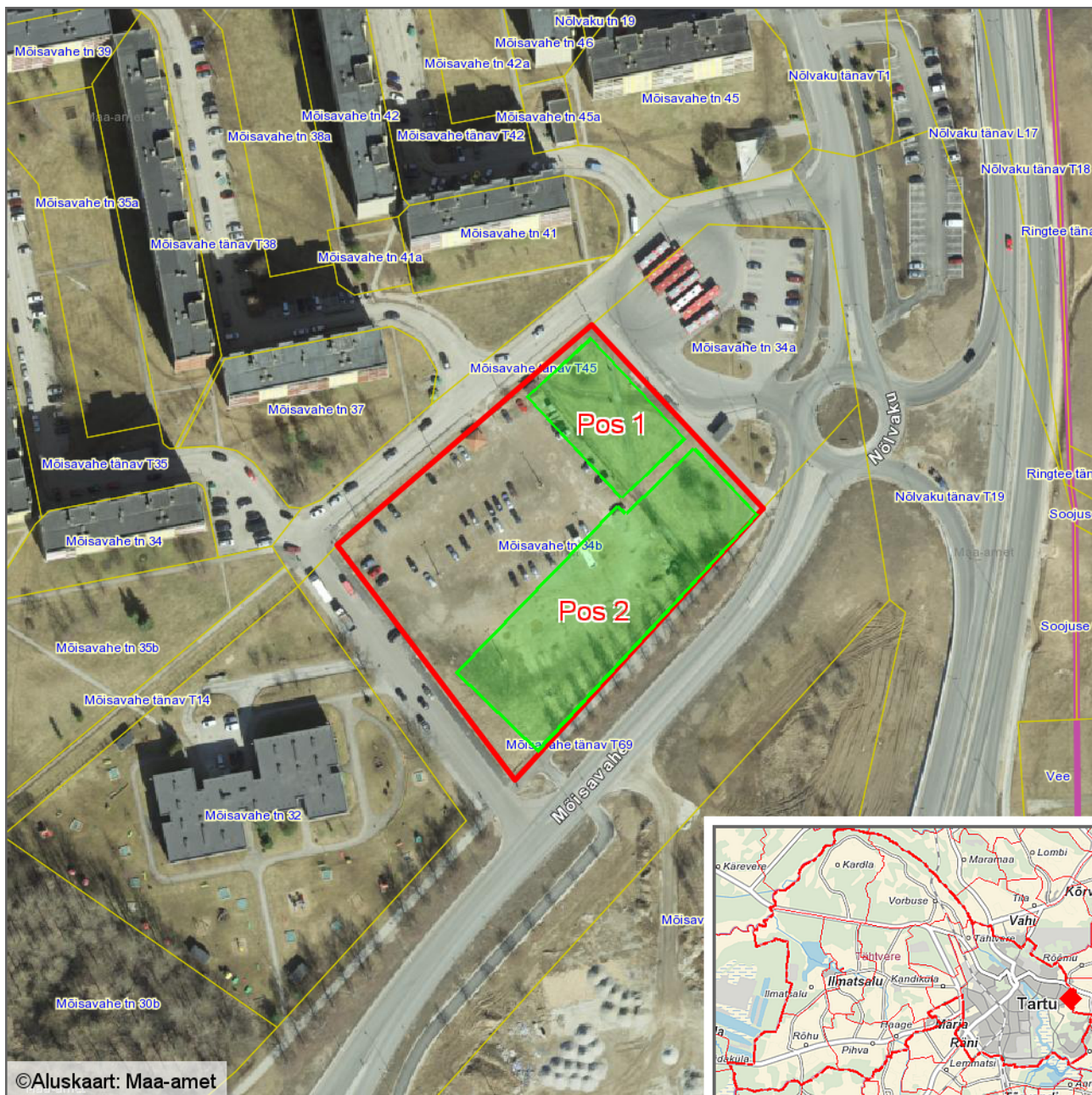

Leppemärgid

- Krundi piir
- hoone kontuur

Koostas: **Taavi Pedaja**
Kuupäev: **23.08.2018**