

Asendiplaan
Tartu linn, Ravila tn 63c
1 : 2000

Pos 1: olemasolev viihall, millele määratakse aadressiks Puidu tn 3;

Pos 2: püstitatav büroo- ja laohoone, millele määratakse aadressiks Puidu tn 1;

Uus katastriüksuse aadress: Puidu tn 1 // 3.

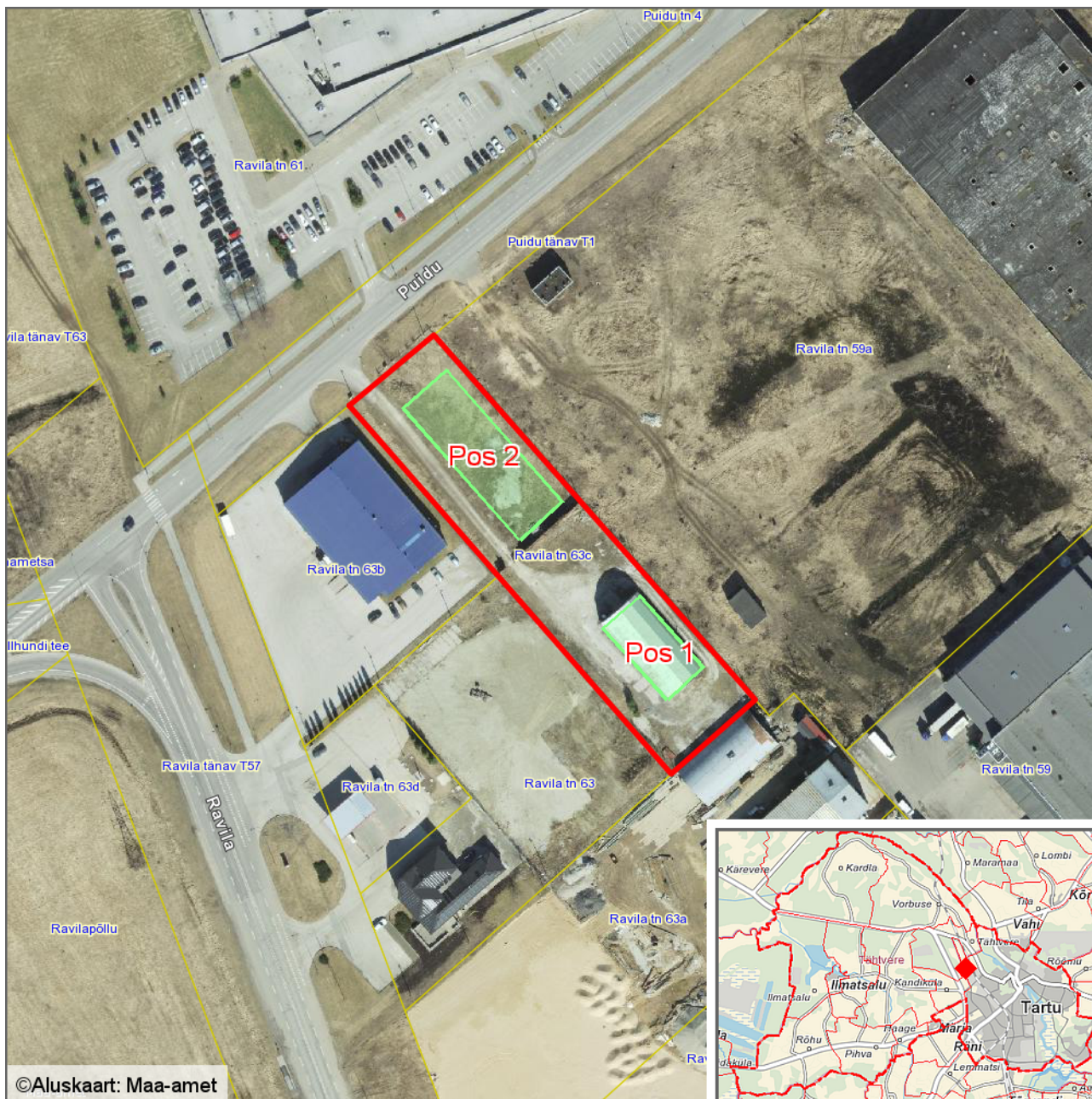

Leppemärgid

- Krundi piir
- hoone kontuur

Koostas: **Taavi Pedaja**

Kuupäev: **11.07.2018**