

Hoonele ja korpustele aadresside määramise ning katastriüksuse aadressi muutmise asendiplaan

Tartu linn, Kalda tee 43

1 : 5000

Pos 1: olemasolev korpus aadressiga Kalda tee 43;

Pos 2: uus korpus, millele määratakse aadressiks Kalda tee 41;

Uus komplekshoone aadress: Kalda tee 41 // 43;

Uus katastriüksuse aadress: Kalda tee 41 // 43.

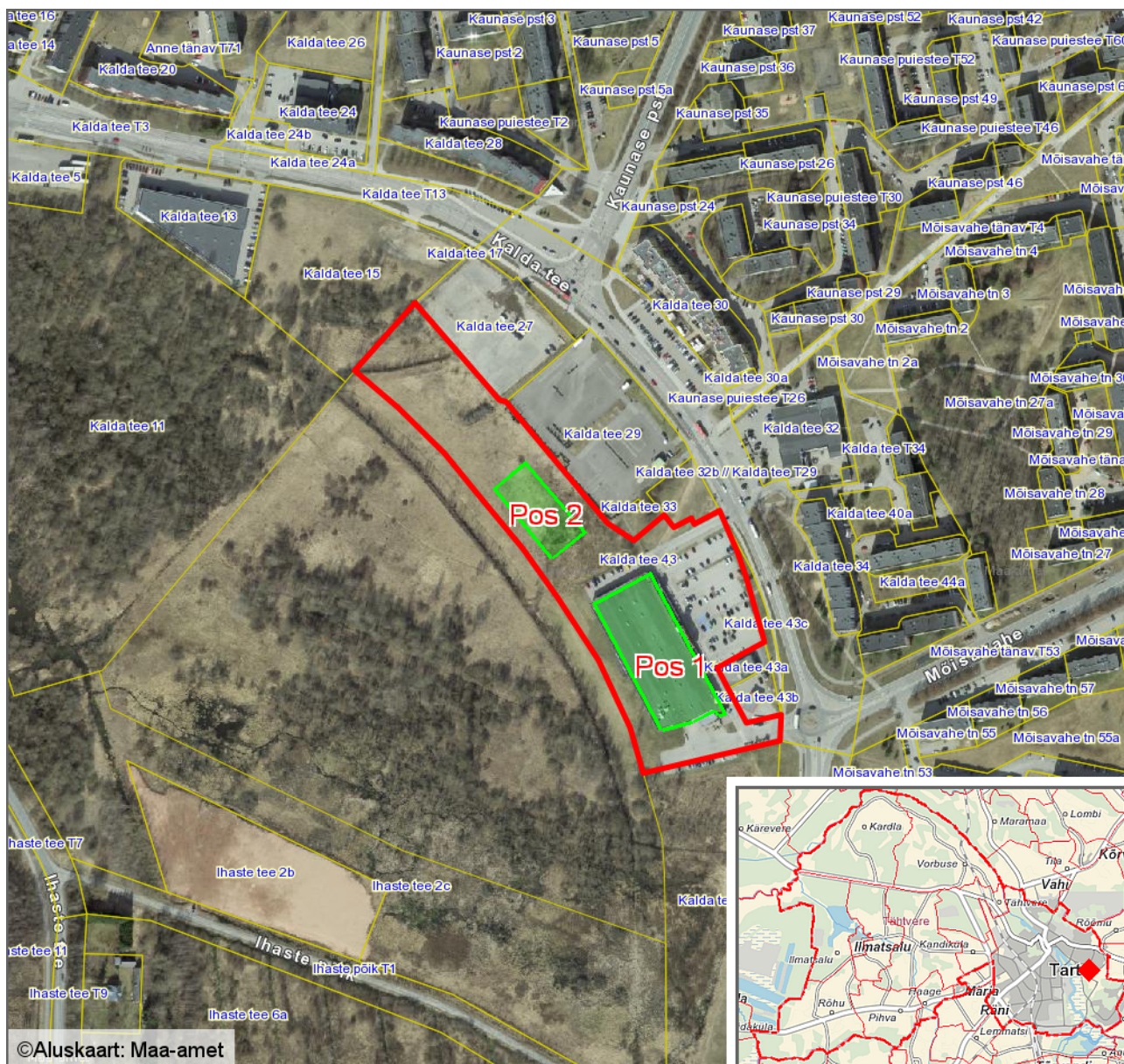

Leppemärgid

- Krundi piir
- hoone korpus

Koostas: **Taavi Pedaja**

Kuupäev: **02.04.2018**