Aadresside määramise asendiplaan
Pargi tn 10
1 : 1000

Pos 1: hoone korpus, millele määratakse aadressiks Pargi tn 10;
Pos 2: hoone korpus, millele määratakse aadressiks Pargi tn 10/1;
Pos 3: hoone korpus, millele määratakse aadressiks Pargi tn 10/2;
Pos 4: hoone korpus, millele määratakse aadressiks Pargi tn 10/3;
Pos 5: hoone korpus, millele määratakse aadressiks Pargi tn 10/4.

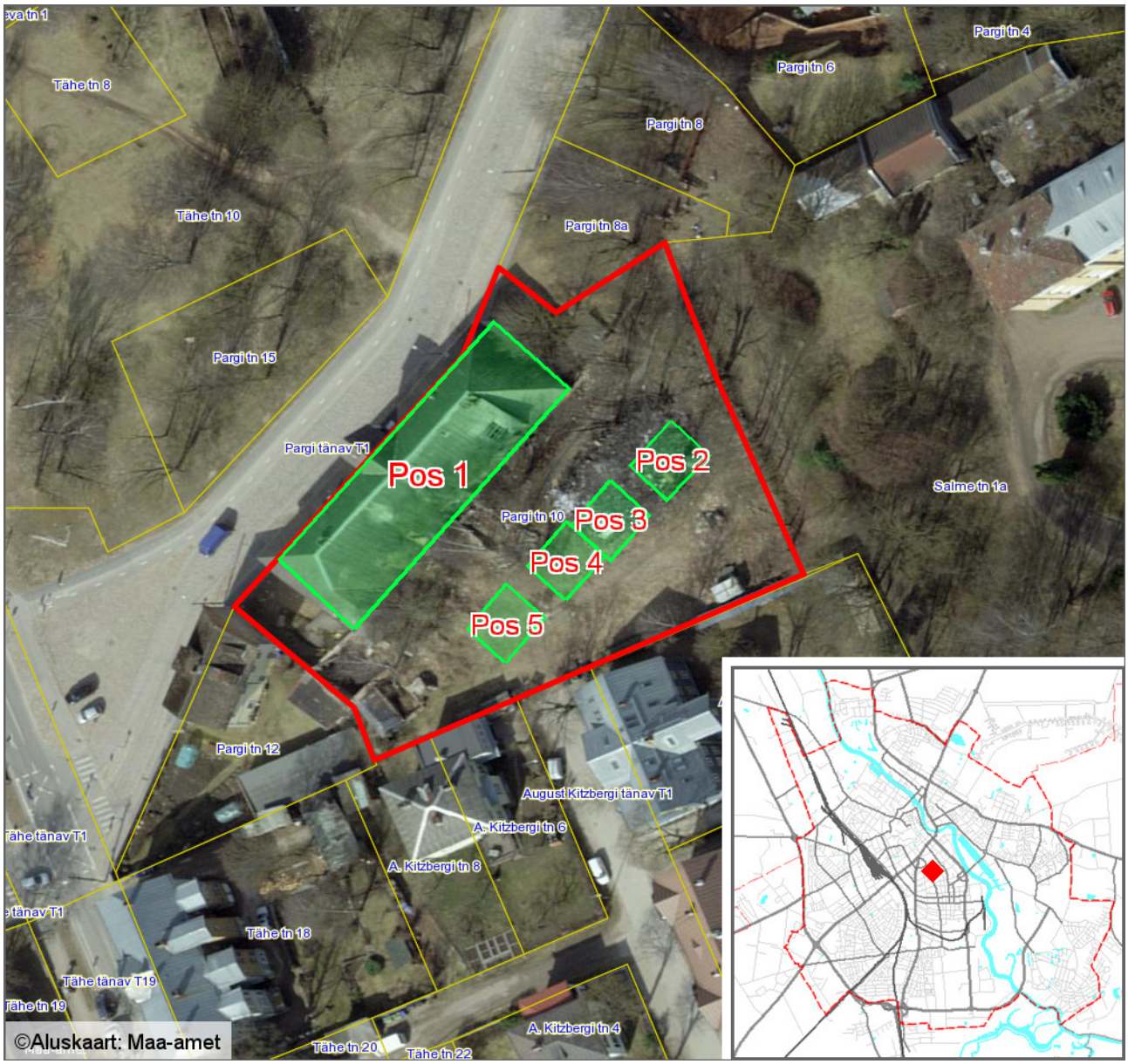

Leppemärgid

Krundi piir

hoone korpuse kontuur

Koostas: **Taavi Pedaja**
Kuupäev: **16.06.2017**